



## **POLIPROGETTO SRL Società di Architettura e Ingegneria**

Sede: Via Piazzon 90, 36051 Creazzo (VI)  
Registro Imprese di Vicenza, Codice fiscale e P.IVA n. 00848850244  
Tel- Fax 0444/340600  
Numero REA: VI-356749  
Indirizzo PEC: [poliprojettosrl@pec.it](mailto:poliprojettosrl@pec.it)

La società svolge per operatori pubblici e privati, studi di fattibilità, ricerche, consulenze, progettazioni, direzione lavori, valutazioni di congruità tecnico – economica, studi di impatto ambientale, assistenza tecnica alla realizzazione di impianti tecnologici, e tutto ciò che è inerente alle attività di costruzione, demolizione, recupero, ristrutturazione, restauro e manutenzione di opere ed impianti sia civili che industriali, nonché lo studio e lo svolgimento di servizi integrati di ingegneria.

La società Poliprogetto srl Società di Architettura e Ingegneria  
ha conseguito la certificazione:

**UNI EN ISO 9001:2008**

per i seguenti tipi di servizi:

*“Erogazione del servizio di progettazione, direzione lavori e  
coordinamento nel campo edile e infrastrutture”*

Settore IAF 34

dall'Ente di Certificazione DI.QU. srl di Venezia Marghera (VE)

### Amministratori e soci:

Numero amministratori in carica: 5  
di seguito elencati:

**Arch. Giuseppe Ceretta**, nato a Sandrigo (VI) il 27/10/1953  
C.F. CRT GPP 53R27 H829W  
*rappresentante dell'Impresa,*  
*Presidente del Consiglio di Amministrazione, amministratore delegato*

**Arch. Antonio Sandri**, nato a Sovizzo (VI) il 10.05.1954  
C.F. SND NTN 54E10 I879Z  
*amministratore delegato*

**Arch. Renzo Arcaro**, nato a Campodoro (PD) il 23.10.1954  
C.F. RCR RNZ 54R23 B531B  
*amministratore delegato*

laureati presso l'Istituto  
Universitario di architettura  
Venezia con tesi pubblicata dalla Camera  
di Commercio-Industria-Artigianato  
Agricoltura di Vicenza

**Ing. Giuseppe Dalla Vecchia**, nato a Montevideo (Uruguay) il 21.06.1953  
C.F. DLL GPP 53H21 Z613Z  
*amministratore delegato*

laureato presso la facoltà' di  
ingegneria dell'Università' di Padova,  
ramo civile strutturista, con tesi sul  
calcolo automatico delle strutture

**Ing. Francesco Sandri**, nato a Padova (PD) il 25/03/1986  
C.F. SNDFNC86C25G224W  
*amministratore delegato*

iscritto all'Ordine degli Ingegneri della Provincia di Vicenza al nr. 3468  
laureato presso la facoltà' di  
ingegneria dell'Università' di Padova,  
ramo civile curriculum edile, con tesi su analisi e valutazione del comportamento sismico  
dei minareti tradizionali in Bosnia & Erzegovina

### Soci :

**Arch. Stefano Martinello**, nato a Vicenza (VI) il 13/11/1982  
C.F. MRTSFN82S13L840N  
iscritto all'Ordine degli Architetti della Provincia di Vicenza al nr. 2381

**Ing. Giulia Storato**, nata a Montecchio Maggiore (VI) il 10/06/1986  
C.F. STRGLI86H50F464E  
iscritto all'Ordine degli Ingegneri della Provincia di Vicenza al nr. 85/B

### Direttore Tecnico:

**Ing. Enrico Oriella**, nato a Bassano del Grappa (VI) il 16/12/1955  
C.F. RLLNCG55T16A703P  
iscritto all'Ordine degli Ingegneri della Provincia di Vicenza al nr. 1134

### Componenti :

**Geom. Denis Casagrande**, nato a Valdagno (VI) il 19/05/1975  
C.F. CSGDNS75E19L551F  
iscritto all'Albo dei Geometri al n. 3030/2006

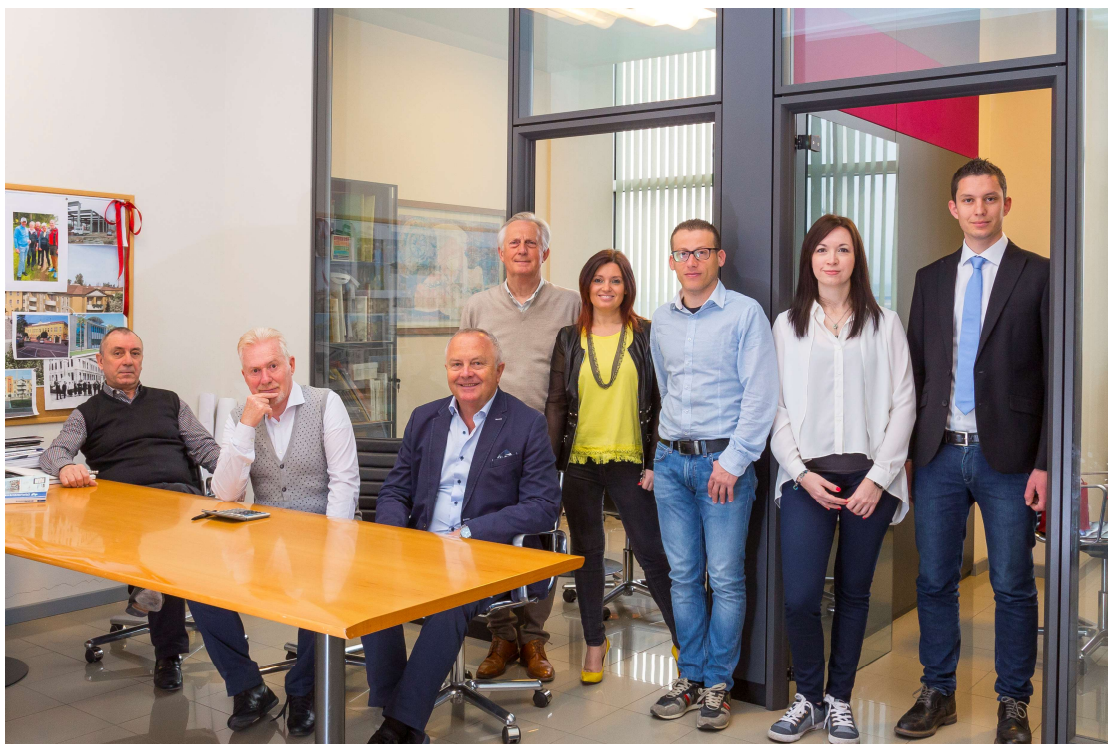

*Si dichiara che il presente curriculum professionale  
è autentico e veritiero.*

## URBANISTICA:

### **Comune di Alonte (VI)**

Progetto del Piano Regolatore Generale (1980)

Indagine sulle tipologie rurali (1983)

### **Comune di Velo d'Astico (VI)**

Piani di recupero delle Contrade Bronzi Lenzetti (1986)

Piani di recupero delle Contrade di Maso, Lago di Sotto Meda di Sopra, Lenzetti (1993)

### **Comune di Creazzo (VI)**

Sistemazione urbanistica zona "Molini" (1980)

Piano Particolareggiato di Iniziativa Pubblica denominato "San Marco" (1996)

### **Comune di Vicenza (VI)**

Piano Particolareggiato per il recupero del quartiere sorto sul Teatro Romano di "Berga" (1987- 1988)

### **Comune di Este (PD)**

Opere di urbanizzazione P.I.P. I° - II° Stralcio (2000-2001)

## LOTTIZZAZIONI:

- Lottizzazione zona industriale e sistemazioni stradali. (Comune di Alonte 1986)
- Opere di urbanizzazione della zona industriale (Z.I. Alonte 1987)
- Lottizzazione "Guerra" (Comune di Campodoro 1984)
- Piano di Lottizzazione in località' Torrerossa (Comune di Camisano Vic.no) con progetti di volumetrie residenziali a schiera (1992)
- Piano di Lottizzazione "Monte grande" (Comune di Vicenza) (1993)
- Piano di Lottizzazione "Fornaci" (Comune di Torri di Quartesolo) (1993)
- Piano di Lottizzazione "La Meridiana" (Comune di Longare") (1993)
- Progetto insediamenti produttivi (mq. 8.000) in Comune di Camisano Vic.no. (1993)
- Piano di lottizzazione "Eredi Marotti", Comune di Vicenza, mq. 99.888 (1998-2004)
- Piano di lottizzazione "Castello" mq. 7033 (Comune di Montegalda 1998)
- Piano di lottizzazione Industriale Comune di Castegnero (VI) – Villaganzerla (1999-2000)
  
- Piano di Lottizzazione 2102 residenziale in via Venezia, Impresa Nardi spa (Comune di Arzignano 2001-2002)
- Piano di Lottizzazione residenziale in zona C2 – Isolato 2101 via Bondi – via Main, Impresa Nardi spa (Comune di Arzignano 2004)
- Piano di Lottizzazione residenziale C2 A.P. 10 "Biron Ovest" – (Comune di Monteviale 2003-2004)
- Piano di Lottizzazione Zona Industriale D2.2 Comune di Monteviale, Oliviero - Massignan (Comune di Monteviale 2003-2004)
- Progetto Piano di Lottizzazione denominato "Il Trifoglio", località Anconetta, (Comune di Vicenza 2008)
- Progetto Piano di Lottizzazione denominato "Marcoline" (Comune di Montegalda 2010)
- Progetto di Piano di Lottizzazione denominato "PAS 1", frazione Settecà. (Comune di Vicenza 2008-2012)
- Piano di lottizzazione denominato "I Giardini", località Marola. (Comune di Torri di Quartesolo 2010)
- P.I.R.U.E.A. in via False, FINMONT srl (Comune di Monteviale 2011)
- Piano di Lottizzazione denominato "Villa Capra". (Comune di Camisano Vicentino 2012)
- P.U.A. denominato "San Leonardo" di ca 2994 mq, frazione di Bevadoro. (Comune di Campodoro (PD) – 2012)
- Piano Urbanistico Attuativo denominato "PUA di via Galletto" in Comune di Sandrigo. (2016)
- P.U.A. denominato "Corte Nuova", via Montegrappa (Comune di Costabissara 2016)



Foto 1 – Lottizzazione Finmont srl, Monteviale (VI)



Foto 2 – Lottizzazione in via Venezia Impresa Nardi spa, Arzignano (VI)



## OPERE PUBBLICHE:

### **Comune di Alonte (VI)**

Progetto Sistemazione centro urbano (1983)  
Progetto del Cimitero Comunale (1985-1987)  
Sistemazione di via delle Albere (1996)

### **Comune di Caldogno (VI)**

Progetto per la realizz. di una rotatoria all'intersezione della S.S. 349 e via Pomaroli. (2003)

### **Comune di Campodoro (PD)**

Progetto nuova Piazza in loc. Bevadoro (1984)

### **Comune di Camisano Vicentino (VI)**

Sistemazione della viabilità del centro urbano, arredo urbano etc. (1983)  
Progetto nuova piazza comunale loc. S. Maria (1993)  
Progetto di palestra polifunzionale (1996-2000)  
Sistemazione parcheggio via degli Alpini – 1 Stralcio (2010-2012)

### **Comune di Chiampo (VI)**

Progetto per la revisione della viabilità urbana e per l'attrezzatura delle aree pubbliche (1988)  
Progetto per l'attrezzatura di due aree di centro a verde e a parcheggio (1989-1994)  
Progetto di massima per Piazza Giacomo Zanella e per l'attrezzatura degli spazi circostanti il Municipio (1990 – 1993)  
Sistemazione viabilistica via Trona (1994)  
Ampliamento scuola elementare di Arso (1994-1996)  
Progetto di recupero e ristrutturazione edificio ex Scuola elementare G. Zanella (distretto ULS, biblioteca com.le, spazi per la cittadinanza e per la promozione delle attività imprenditoriali) (2003-2004)  
Progetto per l'ampliamento del mercato settimanale all'aperto. Primo Intervento. (progetto preliminare (2004-2005)  
Progetto di riqualificazione piazza del centro urbano (2005-2006)  
Secondo aggiornamento Progetto Esecutivo 1 e 2 stralcio - progetto per la sistemazione di Piazza Zanella e aree del centro (2014)

### **Comune di Creazzo (VI)**

Sistemazione Impianti Sportivi (1978-1979)

### **Comune di Cogollo del Cengio (VI)**

Progetto ampliamento cimitero comunale (2000)

### **Comune di Dueville (VI)**

Progetto Campo Sportivo località Povolano (1982-1984)  
Varie sistemazioni stradali (1985)  
Progetto nuova Palestra polifunzionale (1988-1989)

**Comune di Este (PD)**

Campo sportivo in località Meggiaro (1994-1996)

Progetto di completamento opere di urbanizzazione del PIP via dello Zuccherificio, via degli Artigiani (1996 - 1997)

Piano PIP Z.I. Comune di Este (PD)

Progetto Piano di Edilizia Residenziale Pubblica per 35 alloggi via Cà Mori e via Principe Amedeo (1997-1999)

Progetto autoparco comunale e realizzazione via Brunelli (2000-2001)

Progetto per la costruzione di un Autoparco per mezzi pesanti (2001-2002)

Progetto per il completamento di Via Brunelli – Zona Industriale (2001-2002)

**Comune di Gambugliano (V)**

Progetto ristrutturazione ed ampliamento della sede Municipale (1988-1990)

**Comune di Grisignano di Zocco (VI)**

Progetto di sistemazione delle Viabilità lungo la S.S. n.11 Padana Superiore (1988)

**Comune di Montecchio Maggiore (VI)**

Progetto delle Piazze Carli e Fraccon nel nuovo Centro Civico (1984)

Progetto Centro Comunale Servizi (1987-1990)

Progetto per sistemazione e rettificazione strada S. Daniele da San Daniele (1995)

Progetto di sistemazione ed adeguamento della scuola Media M. Buonarroti (1996-1997)

Ampliamento e ristrutturazione scuola media M. Buonarroti ora Anna Frank (1996-2001)

**Comune di Monteviale (VI)**

Progetto ampliamento cimitero comunale (2000-2002)

Lavori di ristrutturazione edificio ex Colombara (2012-2013)

**Comune di Orgiano (VI)**

Progetto generale di ampliamento cimitero comunale (1994/2000)

Progetto di ampliamento cimitero comunale (2004/2005)

**Comune di Quinto Vicentino (VI)**

Progetto di sistemazione ed allargamento di via Don G. Stefani (1995)

**Comune di Torri di Quartesolo (VI)**

Progetto Campo Sportivo località Marola (1983-1984)

Progetto Centro Sportivo di Lerino (1985-1986)

**Comune di Velo d'Astico (VI)**

Scuola elementare frazione di Seghe (1985-1987)

**Casa di Riposo “Serse Panizzoni” Camisano Vicentino (VI)**

Progetto di massima per la costruzione di edifici per alloggi RSA per persone con disabilità in località S. Maria di Camisano Vicentino (gennaio – febbraio 2008)

Progetto definitivo ed esecutivo per la realizzazione di riorganizzazione ed ampliamento della Casa di Riposo Serse Panizzoni in località S. Maria di Camisano Vicentino (2011-2015)



Foto 1 – Piazza G. Zanella, Comune di Chiampo (VI)



Foto 2 – Biblioteca Com.le, Comune di Chiampo (VI)



Foto 3 – Piazza Galtelli, Comune di Chiampo (VI)



Foto 4 – Palestra, Comune di Camisano V.no (VI)



Foto 5 – ex Colombara, Comune di Monteviale (VI)



Foto 6 – Torre Rossa, Comune di Camisano V.no (VI)

## Casa di Riposo “Serse Panizzoni”

Progetto definitivo ed esecutivo per la realizzazione di riorganizzazione ed ampliamento della Casa di Riposo Serse Panizzoni in località S. Maria di Camisano Vicentino (VI) (anno 2011-2015)

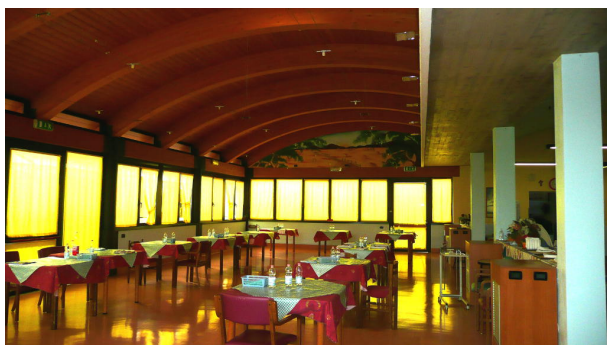

## RESTAURO “Opere pubbliche e private” :

### **Comune di Vicenza (VI)**

Progetto per il recupero ed il riuso dei resti del Teatro Romano di "Berga" (1988)  
Restauro del Ponte "delle Convertite" detto "Ponte Novo" in contrà della Misericordia (1996-2000)

### **Comune di Este (PD)**

Studio di fattibilità' per il recupero del complesso monumentale di S. Francesco in Este. Sec. XIII - XVI – XVII (1983)  
Restauro del monumentale Convento "scamozziano" ex Collegio Vescovile, ora Ist. Sup. per Ragionieri e Geometri (1984 - 2000)

### **Comune di Campodoro (PD)**

Progetto per il restauro del complesso difensivo medioevale della "Torre rossa" (1985)

### **Comune di Chiampo (VI)**

Restauro conservativo della "Corte padronale dei Mistrorigli" località Mistrorigli (1986)

“Palazzo Pojana”, Contrà Do Rode, direzione lavori e completamento delle opere  
(Comune di Vicenza 2015)

### **Seminario Vescovile di Vicenza:**

Manutenzione straordinaria e restauro delle facciate interne ed esterne del fabbricato ottocentesco sito in via Vicenza, Borgo Santa Lucia n. 43  
(Comune di Vicenza 2016)



Citta' di ESTE - (PD)  
Progetto di Restauro dell'Istituto Atestino

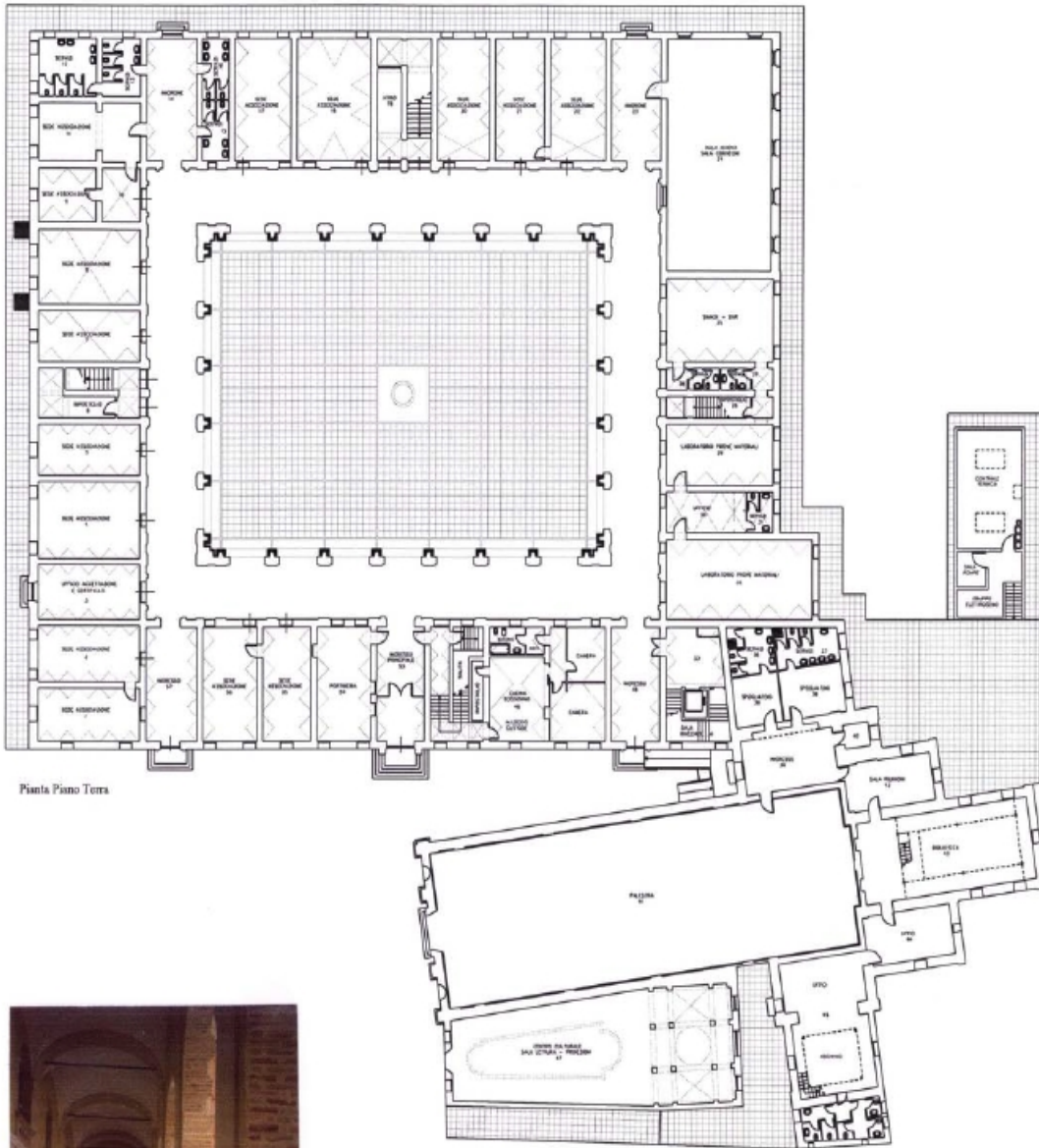

Pianta Piano Terra





Foto 1 – Corte Padronale dei Mistrorighi, Chiampo (VI)



Foto 2 – Corte Padronale dei Mistrorighi, Chiampo (VI)



Foto 3 – Seminario Vescovile di Vicenza

## OPERE EDILIZIE *"Commerciali e residenziali"*:

### INTERVENTI PEEP:

#### GRUPPO MALTAURO

Centro commerciale in Creazzo (1984)  
Costruzione di n. 12 alloggi a blocco in Creazzo (1993)  
Costruzione di n. 18 alloggi a schiera in Creazzo (1984)  
Costruzione di n. 8 alloggi a schiera in Creazzo (1984)

#### **Interventi di edilizia Agevolata Zona PEEP in Creazzo** (1983 - 1986- 1988 - 1990)

Costruzione di n. 50 alloggi a schiera in Creazzo (1983)  
Costruzione di n. 16 alloggi a schiera in Creazzo (1990)

#### **Intervento in zona PEEP di Volpago del Montello (Treviso)**

n. 28 alloggi e negozi (1992)  
n. 12 alloggi a schiera (1992)

### ALBERGHI E RISTORAZIONE:

- Ristrutturazione **Albergo "Belvedere"** (Comune di Trissino 1980-1985)
- Ristrutturazione **Albergo "San Vitale"** (Comune di Montecchio Maggiore 1980-1983)
- Ampliamento **Albergo "San Vitale"** (Comune di Montecchio Maggiore 2005)
- Progetto nuova struttura alberghiera presso il **Golf Club Vicenza - Creazzo** (2001)
- Ampliamento sede **Ristorante "Tre Scalini"** (Comune di Creazzo 1988)

### VIVAISTICO:

- **Vivai Filippi Giampietro** (Comune di Creazzo 1986-87)
- **Ente Regionale Foreste** (Regione Veneto)  
Vivaio Regionale con uffici ed edifici di coltivazione (loc. "Zanchette" Montecchio P.no 2001)

### COMMERCIALE:

- **Antico Molino "Casarotto"** (Comune di Creazzo 1988)
- **Italconst spa** complesso commerciale - direzionale in via Pola Torri di Quartesolo - Piramidi, 6000 mq più interrato (2002)
- **Italconst spa** complesso commerciale - residenziale "Il Castello" Montegalda (2002)
- Manutenzione straordinaria complessiva copertura centro commerciale **"Le Piramidi"** (Torri di Quartesolo)



### **EDIFICI COMMERCIALI E DIREZIONALI:**

- Centro Commerciale e Direzionale "**Il Quadro**" (Comune di Creazzo 1989) mq. 10.000
- Centro Commerciale e Direzionale "**Olmo**" (Comune di Creazzo 1989) mq. 5.000

### **CLUB – HOUSE:**

- Progetto nuovo **Golf-club Villa degli Olmi** con annessa Golf House, servizi e strutture ricettive mc. 20.000 (Comune di Creazzo 1993-2000)

### **SETTORE RESIDENZIALE:**

- **Immobiliare FUTURA srl** Complesso residenziale "Vicenza 90" n. 40 alloggi (Comune di Vicenza 1990)
- Complesso residenziale "B.Marcello" n.36 alloggi (Comune di Vicenza 1992)
- **Alba Immobiliare srl** Complesso residenziale in "lottizzazione San Marco", Comune di Creazzo (VI), per n. 22 alloggi (Comune di Creazzo 2000-2002)
- **Alba Immobiliare srl** Complesso residenziale in Comune di Campodoro, frazione di Bevadoro (PD), per n. 2 edifici bifamiliari (A e B) (Comune di Bevadoro - Campodoro 1999-2001)
- **Alba Immobiliare srl** Complesso residenziale in via G. Zanella, Comune di Camisano Vicentino (VI), per un edificio bifamiliare (A), un edificio quadrifamiliare (B) e un edificio bifamiliare (C) (Comune di Camisano Vicentino 2001-2002)
- **Alba Immobiliare srl** Complesso residenziale in "lottizzazione San Marco", Comune di Creazzo (VI), per n. 14 alloggi. (Comune di Creazzo 2002-2003)
- **Alba Immobiliare srl** Complesso residenziale in via Filanda, Comune di Camisano Vicentino (VI), per n. 2 edifici bifamiliari (A e B), per n. 31 alloggi. (Comune di Camisano Vicentino 2001-2003)
- **Italconst spa** Complesso residenziale Montegrande, località Debba, Comune di Vicenza per n. 111 alloggi (Comune di Vicenza 2002-2003)
- **Impresa Nardi spa** costruzione complesso residenziale in via Venezia edifici A-B-C (Comune di Arzignano 2004.2005)
- **Impresa Nardi spa** costruzione complesso residenziale in Isolato n 2013B in zona C1, edificio C (Comune di Arzignano 2007)
- **Atena srl** – edifici residenziali (lotto A-B-C-D/E-F/G-H) all'interno del Piano di Lottizzazione "Donestra Nord" in Comune di Monteviale (VI) (2009-2012)
- **OBC Immobiliare srl** – Complesso residenziale lungo via Montegrappa, Comune di Costabissara (VI) per n. 2 bifamiliari (2012)
- **Fabris Costruzioni srl** - Complesso residenziale, frazione di Bevadoro, lottizzazione "San Leonardo" per n. 4 bifamiliari. (Comune di Campodoro (PD) – 2012

### **RESIDENZA – COMMERCIALE:**

- **ALAS spa** Complesso residenziale-direzionale-commerciale in P.zza XXIX Aprile (Comune di Camisano Vic.no 1995/97) Piano di Recupero in centro storico con demolizione - ricostruzione e ristrutturazione.
- **OBC Immobiliare srl** Complesso residenziale – direzionale – commerciale lungo via Montegrappa, Comune di Costabissara (VI) per n. 18 unità residenziali e n. 2 unità commerciali (2012)

## RESIDENZE PRIVATE

La società ha inoltre eseguito la progettazione di importanti residenze private nel Comune di Vicenza e Provincia.



Foto 1



Foto 2



Foto 3



Foto 4



Foto 1 – complesso edilizio commerciale-residenziale  
Camisano Vicentino (VI)



Foto 2 – complesso edilizio residenziale  
Camisano Vicentino (VI)



Foto 3– complesso edilizio residenziale  
“Montegrande”, Vicenza (VI)



Foto 4 – complesso commerciale  
via Pola, Torri di Q. lo (VI)



Foto 5 – Golf Club Creazzo -Club House  
Creazzo (VI)



Foto 6 – complesso residenziale-commerciale  
“Il Castello”, Montegalda (VI)

## EDIFICI PRODUTTIVI:

Nuova sede della ditta **SPAC spa** (Comune di Arzignano 1982-85) mq. 11.000  
(spalmati in pvc e poliuretano)

Nuovi uffici **BASF.Italia spa.** (Comune di Arzignano 1984-85)  
(prodotti chimici per concerie)

Ampliamento della ditta **SPAC spa** (Comune di Arzignano 1989-1990) mq. 4.500  
(spalmati in pvc e poliuretano)

Edificio commerciale **AGENA** mq. 9.000 sede AUTOVEGA (Comune di Arzignano 1992)

Edificio industriale ditta **VEGAM srl** (Comune di Arzignano 1993) mq.5.500  
(accoppiatura materiali poliuretanic)

Nuova sede ditta **Plastisport spa** (Comune di Creazzo 1982-83)  
(manifattura)

Nuova sede ditta **NEW MODE srl.** (Comune di Creazzo 1987-88)  
(manifattura)

Nuova sede ditta **NUOVA CO.SI.VI. spa.** (Comune di Creazzo 1987)  
(lavorazione lamiere)

Nuova Sede **SIAF snc.** (Comune di Creazzo 1986)  
(serramentistica in allum. e ferro)

Ampliamento e ristrutturazione ditta **Rotografica Vic.na** (Comune di Vicenza 1983-84)  
(stampa con rotativa)

Industria Orafa **Facco Adriano** (Comune di Camisano Vic.no 1987)  
(industria orafa)

Nuova Sede **Nuova Vetro** (Comune di Camisano Vic.no 1986)  
(serramentistica normale e blindata)

Ditta **FIMAL** (Comune di Camisano Vic.no 1986)  
(laboratori industriali a schiera)

Industria orafa **M.P.M.** (Comune di Camisano Vic.no 1985)  
(industria orafa)

Ditta **FIMAL** (Comune di Camisano Vic.no 1991)  
(laboratori industriali a schiera)

Ditta **ELMEC** (Comune di Camisano Vic.no 1993)  
(minuterie metalliche)

Ditta **EFFE EFFE** (Comune di Camisano Vic.no 1992)  
(serramentistica in alluminio)

Ditta **Immobiliare Vanzo Nuovo** (Comune di Camisano Vic.no 1993)  
(magazzino industriale)

Ditte: **Orsato Sergio**  
**Calzavara Tito**  
**Ferrari Paolo**  
**SAER snc** (Comune di Camisano Vic.no 1992)  
(laboratori artigianali)

Ditta **Stefanplast** (Comune di Castegnero 1987)  
(stampaggio materie plastiche)

Ditta **Stefani snc.** (Comune di Castegnero 1987) mq. 4.500  
(scambiatori di calore)

Ditta **Stefani srl** (Comune di Castegnero 2000) mq 7.000  
(progetto di un capannone industriale)

Ditta **Ariston Cavi**, ampliamento mq. 4.500 (Comune di Brendola 1990)  
(produzione cavi elettrici)

#### **Gruppo EFIM**

Ditta **Alutekna spa** ampliamento mq. 7.000 (Comune di Venezia 1990)  
(produzione manufatti in alluminio)

Ditta **FIABA srl** opere di ristrutturazione e cambio di destinazione d'uso di un complesso industriale-commerciale in via Roma, loc. S.Maria di Camisano  
(ex Maglificio Ber-Ga) (1997)

Ditta **CONCERIA GHERBER SPA**: ampliamento edificio produttivo e uffici mq. 3000 (2000-2001)

Ditta **CAMATROX SRL** Produzione e Componenti Elettronici mq. 2500 (2000-2001)  
Edificio in Comune di Montecchio Maggiore (VI).

Ditta **SIDERURGICA GABRIELLI SPA** Cittadella (PD) Tranciatura e lavorazione lamiera  
Edificio produttivo in Comune di Quinto Vicentino (VI) mq. 10.000 (2000)

Ditta **DYNAMIC JEANS** Campodoro (PD)  
Industria Abbigliamento mq. 7.000 (2000/2001)

Ditta **DECORMARMI** Chiampo (VI) ampliamento uffici e superfici espositive, Lavorazione artistica del marmo (2002)

Ditta **Spac spa** Comune di Arzignano (VI) (spalmati in pvc)  
Nuova sede in Comune di Alonte (VI) mq. 20.000 (2003-2004)

Ditta **Stefani srl** (Comune di Castegnero) progetto di un capannone industriale adibito alla produzione di materie plastiche di mq 7.300 (2006)

Ditta **Doppio Erre snc** (Comune di San Giorgio delle Pertiche – PD), progetto di un capannone ad uso industriale di mq. 4214 in P. di L. Fornace ad Arsego (2006-2007)

**Edilfloor spa** (Comune di Sandrigo – VI) progettazione generale di sistemazione logistico – produttiva, progetto ampliamento industriale nuova palazzina uffici e tettoia aperta in variante al PRC. (2010-2014-2016)

Ditta **Doppio Erre snc** (Comune di San Giorgio delle Pertiche – PD), progetto di ampliamento con tendostruttura al servizio di una porzione di un capannone artigianale/industriale in via Lago del Centro di Cadore n. 3 (2011-2012)

Ditta **Spac spa** Comune di Arzignano (VI) (spalmati in pvc)  
Progettazione di un edificio produttivo in ampliamento di altro già esistente di mq 5.600 (2011-2014)

Ditta **Metalservice spa Divisione Co.Si.Vi.**  
Progettazione lavori ampliamento a magazzino di un edificio produttivo ad uso industriale in Comune di Creazzo (VI) secondo LR 142/2009 del 08/07/2009 – Piano Casa (2012-2014)

Ditta proprietaria **I.Z.P. SRL** - ditta utilizzatrice COLORIFICIO ZETAGI SRL  
Progetto di demolizione e ricostruzione di una porzione di un edificio ad uso industriale a seguito d'incendio in via Pasubio n.41, Comune di Creazzo (VI) (2013-2014)

Ditta **Doppio Erre snc** - lavori di sistemazione interna ed esterna di un fabbricato artigianale sito in Comune di San Giorgio delle Pertiche (PD), via Lago di Garda n°1 (2015)

Ditta **Spac spa** Comune di Arzignano (VI) (spalmati in pvc)  
Progettazione e realizzazione di palazzina a tre piani ad uso laboratorio prove di mq. 1000 (2015-2016)



Foto 1 – Spac spa laboratorio, Arzignano (VI)



Foto 2 – Spac spa laboratorio ingresso, Arzignano (VI)



Foto 3 – Spac spa, Arzignano (VI)



Foto 4 – Spac spa ingresso, Arzignano (VI)



Foto 5 – Spac spa – Vegam spa, Alonte (VI)



Foto 6 – Spac spa – Vegam spa (interni), Alonte (VI)



Foto 7 – Omas srl, San Giorgio delle Pertiche (PD)



Foto 8 – Omas srl, San Giorgio delle Pertiche (PD)



Foto 9 – Dynamic Jeans srl, Campodoro (PD)



Foto 10 – Dynamic Jeans srl, Campodoro (PD)



Foto 11 – Stefani spa, Castegnero (VI)



Foto 12 – Plastime spa, Castegnero (VI)



## PROGETTAZIONE ESECUTIVA E STRUTTURALE CEMENTI ARMATI :

### **Gruppo MALTAURO:**

- SICI Costruzione n. 30 alloggi in linea - Mizzolle (Verona) Arch. Lodovico Scodellari. mc. 9.460 fuori terra (1994)
- Costruzione a setti in c.a di n. 21 alloggi, edificio a ballatoio P.E.E.P. n. 6 via Pio X – (Abano Terme 1995)
- VOLPAGO DEL MONTELLO Complesso residenziale per complessivi n. 28 alloggi. mc. 14.000 fuori terra (1992)
- Complesso residenziale per complessivi n. 12 alloggi a schiera. mc. 6.500 fuori terra. (1992)

### **Gruppo BENETTON:**

- Ampliamento edificio industriale Maglificio Berga (Comune di Camisano Vic.no 1987-88) (manifattura)
- Colorservice srl ampliamento capannone industriale (Comune di Dueville 1997-2005)
- Olimpias Group srl interventi di ristrutturazione edificio produttivo e adeguamento igienico ambientale (Comune di Grumolo delle Abbadesse, località Vancimuglio 2005)

### **Gruppo industriale MAURIZIO PERUZZO:**

- Ristrutturazione ditta OVATEX spa. (Comune di Carmignano di Brenta 1988-1990-1993) Uffici e servizi per mq. 5.000 (feltrati e prodotti per l'auto)
- Ristrutturazione uffici ditta O.R.V. spa. (Comune di Carmignano di Brenta 1990) (ovattificio)

### **S.I.B.**

Centro Civico Creazzo (VI) sede municipale 6 edifici (A -D - E - F - H - I) superfici commerciali ed alloggi, progettazione architettonica Bassani e Meneghetti. mc. 56.000 fuori terra mc. 90.000 totale

### **COLVE ITALIA spa**

Fabbricato ad uso misto commerciale - direzionale - artigianale - residenziale in zona P.E.E.P. Sant'Agostino (VI). mc. 12.021 fuori terra (1993)

### **FRUGANI – TOLIO**

Piano di recupero area Frugani - Tolio, calcoli statici di n. 5 edifici residenziali. Arch. Tracanzan Nicola (1995)

### **SUPERMERCATI TOSANO CEREAL SRL**

Calcoli e disegni strutturali per il progetto di ampliamento centro logistico località Palesella, Comune di Cerea (VR) (2013-2014) (40.000 mq)



Foto 1 – Gruppo Gabrilelli - Metalservice spa  
Creazzo (VI)



Foto 2 – Supermercati Tosano Cerea (VR)



Foto 2 – Supermercati Tosano Cerea (VR)



Foto 3 – Cantiere Italconst srl  
via Pola, Torri di Quartesolo (VI)



Foto 4 – passerella pedonale, Camisano V.no (VI)



Foto 5 – restauro Ponte Novo (Contrà della  
Misericordia), Vicenza (VI)

## **FOGNATURE E ACQUEDOTTI** *“opere pubbliche e private”* :

### **Comune di Alonte (VI)**

Progetto della fognatura comunale (1982)

Direzione lavori acquedotto Comunale localita' Monterosso - Carcano (1991)

Progetto fognature zona Stamberga - via Roma, via Marconi (1993-1994)

Progetto impianto trattamento acque con il sistema della fito-depurazione (1995)

### **Comune di Brendola (VI)**

Progetto tronchi fognari comunali localita' Muraroni (1991)

Progetto tronchi fognari via Orna (1991)

Progetto tronchi fognari localita' Ca' Nova (1991)

### **Comune di Sovizzo (VI)**

Progetto tronchi fognari per borgate collinari localita' Montemezzo (1990)

### **Comune di Bolzano Vicentino (VI)**

Progetto impianto trattamento acque reflue per 3.000 ab/mq. con il sistema integrato della fitodepurazione (1996-1997)

Progetto impianto trattamento acque reflue per 1.500 ab/mq. con il sistema integrato della fitodepurazione (1996 – 1997)

### **Edilfloor spa**

Progetto opere di urbanizzazione con realizzazione rete acque meteoriche mediante l'utilizzo di pozzi disperdenti lungo via Leonardo da Vinci (Comune di Sandrigo 2014-2016)

## Collaudi – Idoneità Statica e verifica sismica:

### COLLAUDI:

- **Dal Chele Luigi** (anno 1998) collaudo strutture in cemento armato ordinario edificio residenziale in via Dalmazia (Valdagno)
- **Nuova Cosivi srl** (anno 1999) collaudo ampliamento edificio industriale (Creazzo)
- **Costruzioni Ing. Carlo Broetto** (anno 2000) collaudo del ponte in c.a. sito all'incrocio tra le SP n. 38 e la SP n. 89 in comune di Vò Euganeo (Padova)
- **Impresa Sommaggio Antonio** (anno 2000) collaudo costruzione edificio residenziale (Alonte)
- **Zenone Soave e figli spa** (anno 2000) collaudo strutture in cemento armato ordinario eseguite nella costruzione di un nuovo ponte ferroviario sul torrente Crevada in comune di Santa Lucia di Piave, località Sarano (Treviso)
- **Gaypa srl** (anno 2001) collaudo costruzione edificio industriale via Monte Grappa (Quinto Vicentino)
- **Impresa edile Dalla Verde** (anno 2002) collaudo costruzione di un complesso residenziale denominato "Le Ville di Altavilla" - Primo stralcio blocco C-D e secondo stralcio blocco A-B (Altavilla Vicentina)
- **Duegi srl** (anno 2002) collaudo opere di urbanizzazione P.di L. via Montegrappa (Marano Vicentino)
- **Comune di Vicenza** (anno 2005) - collaudo ampliamento cimitero di Polegge
- **Ater di Treviso** (anno 2006) - collaudo ristrutturazione tre fabbricati per 12 alloggi SS 248 Priula (Nervesa della Battaglia - Treviso)
- **Impresa di costruzioni Giacomini** (anno 2006) - collaudo statico su terna dell'Ordine Ingegneri di Vicenza nell'ambito dei lavori di costruzione di un edificio ad uso residenziale in Comune di Creazzo (VI)
- **Comune di Altavilla Vicentina** (anno 2007-2008) – collaudo statico realizzazione centro polifunzionale per associazioni.
- **Comune di Vicenza** (1° parte anno 2008) – collaudo lavori di consolidamento statico 1° impalcato atrio e scale e compartimentazione scale eseguiti presso la Scuola Elementare “V. Da Feltre”.
- **Dalla Verde srl** (anno 2009) – collaudo ampliamento di edificio produttivo industriale sito in Comune di Montecchio Maggiore (VI), viale Trieste.
- **Casa di Riposo “Serse Panizzoni”** (anno 2009) – collaudo ampliamento e adeguamento strutturale L.R. 22/2002 in Camisano Vicentino.
- **Comune di Vicenza** (2° parte anno 2010) – collaudo lavori di consolidamento statico 1° impalcato ala sinistra presso la Scuola Elementare “V. Da Feltre”.

### IDONEITÀ STATICA E VERIFICA SISMICA:

- **Comune di Vicenza:** Palazzetto dello Sport” in Comune di Vicenza: IDONEITÀ STATICA ai sensi del D.M. 18/03/96 - Norme Sicurezza per la costruzione e l'esercizio degli Impianti sportivi
- **Eusebio Energia spa** (VA): VERIFICA SISMICA Diga di LEDA torrente Astico, Comune Piovene Rocchette (VI). (2015)